



การไฟฟ้าส่วนภูมิภาค  
PROVINCIAL ELECTRICITY AUTHORITY

เลขที่ ก.๓ อทง.(ปน.) ๒๑๐๔ /๒๕๖๒  
ชื่อผู้รับ นายลักพงษ์ วงษ์พันธ์ุทา  
ชื่อผู้ส่ง นายอุทัย สิริไพบูลย์

วันที่ ๓ พฤษภาคม ๒๕๖๒  
ตำแหน่ง อก.ปน.(ก.๓)  
ตำแหน่ง ผจก.กฟอ.อุทอง

ด้วยการไฟฟ้า กฟอ.อุทอง จะขอตัดไฟเพื่อปฏิบัติงานในระบบจำหน่ายแรงสูงสถานีไฟฟ้า อุทอง ตามแผนผังสังเขปแนบ  
จำนวน ๔ แผ่น ดังนี้

ที่	ฟีดเดอร์	วัน/เดือน/ปี	ตั้งแต่ เวลา	ถึงเวลา	ลักษณะงานที่ปฏิบัติ/บริเวณ	จาก	ถึง	ผู้ควบคุมงาน
๑.	F๒ อุทอง	๑๙ พ.ค.๒๕๖๒	๐๘.๓๐	๑๗.๐๐	ย้ายโหนดเพื่อดำเนินการปรับปรุงระบบจำหน่ายปึกเสาแรงสูงขนาด ๑๔.๓๐ และพาดสายแรงสูง ๑๘๕ SAC ๒ วงจร	DIS ตรงข้าม รร.อุทองศึกษาลัย รหัส UTGo๒S-๓๒	DIS ชั่วคราว บริเวณสามแยก บ่อพลอย	นายวัฒนา อนุศรี ทพ.ปบ. ๐๘๑-๘๐๖๑๕๓๓
๒.	F๘ อุทอง	๑๙ พ.ค.๒๕๖๒	๐๘.๓๐	๑๗.๐๐	ย้ายโหนดเพื่อดำเนินการปรับปรุงระบบจำหน่ายปึกเสาแรงสูงขนาด ๑๔.๓๐ และพาดสายแรงสูง ๑๘๕ SAC ๒ วงจร	หวับัสเทรตหน้า สถานีอุทอง รหัส UTGo๘S-๐๑	SF๖ ว่องไวพานิช รหัส UTGo๘S-๐๒	นายวัฒนา อนุศรี ทพ.ปบ. ๐๘๑-๘๐๖๑๕๓๓

พื้นที่ที่มีผู้ใช้ไฟได้รับผลกระทบ(ไฟดับ) ม.๒ ต.อุทอง อ.อุทอง จ.สุพรรณบุรี

ผู้ประสานงานการดับไฟ ชื่อ นายวัฒนา อนุศรี ตำแหน่ง ทพ.ปบ.กฟอ.อุทอง โทร ๐๘๑-๘๐๖๑๕๓๓

พื้นที่ ที่ขอตัดไฟปฏิบัติงานมีสายเคเบิลใยแก้วนำแสงของ กฟผ. (หากมีโอกาสชำรุด ผคส.กรส.(ก.๓) จะไปตรวจสอบก่อนปฏิบัติงาน)

๑.  มีสายเคเบิลใยแก้วนำแสง ๑.๑  มีโอกาสชำรุด ๑.๒  ไม่มีโอกาสชำรุด  
๒.  ไม่มีสายเคเบิลใยแก้วนำแสง

(นายอุทัย สิริไพบูลย์)  
ตำแหน่ง ผจก.กฟอ.อุทอง

สำหรับแผนกควบคุมการจ่ายไฟ (ผคฟ.) กฟผ.๓

เรียน อก.ปน.(ก.๓)

ผคฟ. พิจารณาแล้วเห็นควร

อนุมัติให้ดับไฟตามคำขอชื่อ..... ฟีดเดอร์..... จาก..... ถึง.....

ในวันที่..... ตั้งแต่เวลา..... น. ถึง..... น. ตามใบสั่งทำสวิชชิงเลขที่.....

อนุมัติให้ดับไฟตามคำขอชื่อ..... ฟีดเดอร์..... จาก..... ถึง.....

ในวันที่..... ตั้งแต่เวลา..... น. ถึง..... น. ตามใบสั่งทำสวิชชิงเลขที่.....

พนักงานศูนย์ฯ นาย..... ประสานงานการขอตัดไฟกับ.....

(.....)

สำหรับผู้อนุมัติ

ที่ ก.๓ กปน.(คฟ.)

เรียน ผจก.....

อก.บช.(ก.๓), อก.วว.(ก.๓)

อนุมัติ และแจ้ง จป. เพื่อตรวจสอบความปลอดภัย

พร้อมทั้งลงข้อมูลแจ้งแผนดับไฟลงใน www.pea.co.th

ขั้นตอนการสวิชชิง..... แผ่น

แผนผังแนบ..... แผ่น

ผจก..... (สถานี.....)

เพื่อทราบ และจัดพนักงานเข้าปฏิบัติงานร่วมกับศูนย์ฯ นครปฐม

ตั้งแต่วันที่..... น. เป็นต้นไป จนกว่างานจะแล้วเสร็จ

# สถานะจ่ายไฟตอนปฏิบัติงาน

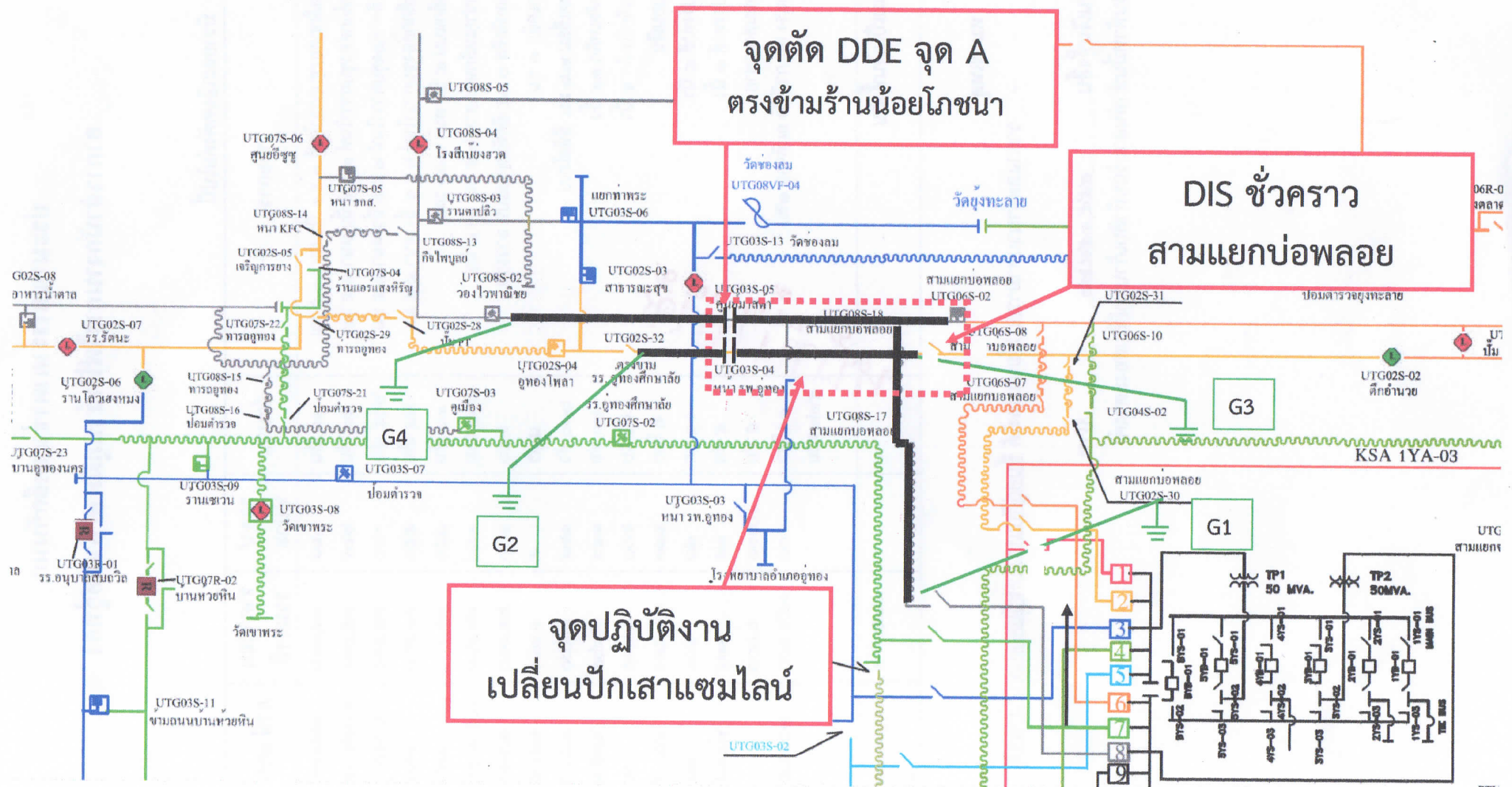

*(Handwritten signature and notes)*



## ขั้นตอนการปฏิบัติงาน

๑. ย้ายโหลด F๒ ไปฝากไว้กับ F๓ โดยสับ SF๖ โล้วเสงหมง รหัส UTG๐๒S-๐๖ เข้า
๒. ย้ายโหลด F๘ ไปฝากไว้กับ F๗ โดยสับ SF๖ หน้า ธกส. รหัส UTG๐๓S-๐๕ เข้า
๓. ปลด F๘ ออก
๔. ปลด DIS ชั่วคราวสามแยกบ่อพลอย ออก
๕. ปลด DIS ตรงข้ามรร.อุทุมพรพิสัย รหัส UTG๐๒S-๓๒ ออก
๖. ปลด SF๖ ว่องไวพานิช รหัส UTG๐๘S-๐๒ ออก
๗. F๒ ไฟจะดับตั้งแต่ DIS ชั่วคราวสามแยกบ่อพลอย ถึง DIS ตรงข้ามรร.อุทุมพรพิสัย รหัส UTG๐๒S-๓๒
๘. F๘ ไฟจะดับตั้งแต่สถานีอุทุมพร ถึง SF๖ ว่องไวพานิช รหัส UTG๐๘S-๐๒
๙. เทสไฟ ช็อตกราวด์
๑๐. ดำเนินการตัด DDE F๒ และ F๘ ตรงข้ามร้านน้อยโภชนา
๑๑. ดำเนินการปลดช็อตกราวด์ ออก
๑๒. สับ DIS ตรงข้ามรร.อุทุมพรพิสัย รหัส UTG๐๒S-๓๒ เข้า ไฟจะจ่ายไปถึง DDE จุดที่ ๑ ตรงข้ามร้านน้อยโภชนา
๑๓. สับ SF๖ ว่องไวพานิช รหัส UTG๐๘S-๐๒ เข้า ไฟจะจ่ายไปถึง DDE จุดที่ ๑ ตรงข้ามร้านน้อยโภชนา

\*\*\*หมายเหตุ

ก่อนวันที่ ๑๙ พฤษภาคม ๒๕๖๒ จะให้ฮอทไลน์กระเข้ามาดำเนินการปลดจุดจัมป์ไลน์ข้ามถนน โรงพยาบาลอุทุมพร

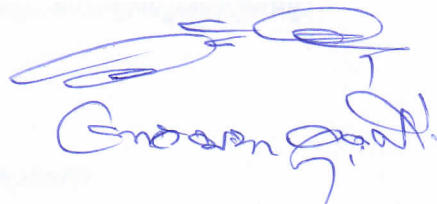



แบบตรวจสอบหาจุดอันตรายในการปฏิบัติงาน  
(Job Hazard Plan)

วัน/เดือน/ปี.....๑๙ พฤษภาคม ๒๕๖๒.....

งานที่ปฏิบัติ.....ย้ายโหลดเพื่อดำเนินการปรับปรุงระบบจำหน่ายปึกเสาแรงสูงขนาด ๑๔.๓๐ และพาดสายแรงสูง  
๑๘๕ SAC ๒ วงจร.....

สถานที่...สามแยกบ่อพลอย.....

ตรวจสอบอุปกรณ์ความปลอดภัย

มี	ไม่มี		เพียงพอ	ไม่เพียงพอ	หมายเหตุ
<input checked="" type="checkbox"/>	<input type="checkbox"/>	Voltage Detector.....๒.....ตัว	<input checked="" type="checkbox"/>	<input type="checkbox"/>	.....
<input checked="" type="checkbox"/>	<input type="checkbox"/>	ชุดต่อสายลงดิน.....๔.....ชุด	<input checked="" type="checkbox"/>	<input type="checkbox"/>	.....
<input checked="" type="checkbox"/>	<input type="checkbox"/>	กรวยยาง.....๔๐.....อัน	<input checked="" type="checkbox"/>	<input type="checkbox"/>	.....
<input checked="" type="checkbox"/>	<input type="checkbox"/>	ป้ายกั้นทางเตือนอันตราย.....๒.....ชุด	<input checked="" type="checkbox"/>	<input type="checkbox"/>	.....
<input checked="" type="checkbox"/>	<input type="checkbox"/>	ป้ายแขวนห้ามสับสวิทช์.....๔.....อัน	<input checked="" type="checkbox"/>	<input type="checkbox"/>	.....
<input type="checkbox"/>	<input type="checkbox"/>	อื่นๆ .....	<input type="checkbox"/>	<input type="checkbox"/>	.....

อันตรายที่ตรวจสอบ	วิธีควบคุม / ป้องกัน	หมายเหตุ
๑. จุดที่ปฏิบัติงานอยู่ติดกับถนนหลวง	- ก่อนเริ่มปฏิบัติงานให้มีการ ตั้งป้าย วางกรวยยางบริเวณรอบๆจุดปฏิบัติงาน	
๒. สายเคเบิลโทรศัพท์	- ใช้ความระมัดระวัง ในการขึ้นปฏิบัติงาน	
๓. อุปกรณ์ป้องกันภัยส่วนบุคคล (PPE)	- ให้ผู้ปฏิบัติงานสวมใส่ PPE ให้ครบถ้วน	
๔. ระบบไฟฟ้าแรงต่ำ	- ก่อนขึ้นปฏิบัติงาน ให้ตรวจสอบแรงดันไฟฟ้าด้วย Voltage Detector	
๕. ระบบไฟฟ้าแรงสูง	- ก่อนปฏิบัติงาน ให้ตรวจสอบแรงดันไฟฟ้าด้วย Voltage Detector และทำการช็อตกราวด์ หัว-ท้าย จุดปฏิบัติงาน - ให้ปฏิบัติงานด้วยความระมัดระวัง ใช้เครื่องมืออุปกรณ์ให้เหมาะสมกับงาน	

เรียน ผจก.กฟอ.อุทอง  
เพื่อโปรดทราบและ  
ดำเนินการต่อไป

นายวัฒนา อนุศรี  
(ผู้ควบคุมงาน)

\*\*แบบฟอร์มนี้ให้เก็บเข้าแฟ้มงาน\*\*